

## **FITXA TÈCNICA**

### **IL·LUMINACIÓ :**

18 PC d'1kw amb porta filtres i viseres  
1 Retall 1Kw (amb porta gobo)  
1 Cap mòbil Acme LED MS50A

12 Canals de Dímer de 2'5 Kw/c  
1 Barra per penjar cortina de la companyia  
2 Barres electrificades (alçada de les barres: 5m +/-)  
1 Pont frontal  
2 Punts de connexió elèctrics per les barres LED

Cablejat necessari  
Escala per enfocar

### **MATERIAL DE LLUM QUE PORTA LA CIA.:**

- Taula de llum (amb DMX)
- Els filtres
- 2 Barres de LED (Llums de guàrdia)
- 1 Cap mòbil Acme LED MS50A
- 1 DÍMER de 4 canals (si es necessari)

### **SO :**

Taula de so  
1 Equip de P.A. amplificat (L-R) suficient per la sala  
Monitors  
Cablejat suficient per tot

### **MATERIAL DE SO QUE PORTA LA CIA.:**

- Ordinador pel so

### **IMPORTANT: CONTROL DE LLUM i SO: JUNTS**

### **ESPAI ESCÈNIC :**

Òptim : 9m amplada  
7m fons  
5m alçada (+/-)

- El terra de l'escenari millor si es: **PLA i NEGRE**
- Càmera negra a la italiana





**COMPANYIA: TEQUATRE**  
**ESPECTACLE: CASA DE NINES**

**ESPAI DE CAMERINOS :**

- El camerino haurà de disposar de: mirall, taula i cadires per a 6 persones, barres o penjadors per al vestuari, aigua per beure, WC.

**PERSONAL NECESSARI :**

**DESCÀRREGA I CÀRREGA**

La cia.

**MUNTATGE I DESMUNTATGE**

1 Tècnic (llum i so)

1 Maquinista

**DURANT L'ACTUACIÓ**

1 Tècnic (llum i so)

1 Responsable de la sala

**- La companyia ve amb 1 tècnic**

**APARCAMENT FURGONETA:**

- A la porta del teatre per descàrrega i càrrega i possibilitat d'estacionar en el mateix lloc o proper durant l'actuació.

**\*\*\* Si alguna d'aquestes necessitats no és possible cal posar-se en contacte amb la companyia per tal de poder solucionar-ho**

Coordinació tècnica : Jordi Rodeja:  
6607274341  
[jordirodeja@gmail.com](mailto:jordirodeja@gmail.com)

Contractació i gestió : Jaume Pujadas i Ras:  
696 228 218  
[info@tequatre.org](mailto:info@tequatre.org)  
[www.tequatre.org](http://www.tequatre.org)

Número de la anotació: 28081, Fecha de entrada: 28/08/2024 14:13:00, Núm. expedient: 2024/8565, Codi Classificació: Z020100, Any expedient: 2024

DIPUTACIÓ DE GIRONA - Fitxa





1-2019-015907-1:  
Codi per a validació: ZZNQH-33WP6-QPMGO  
Verificació: <http://www.ddgi.cat/verificador>  
Aquesta és una còpia impresa del document electrònic referenciat: 2/3.

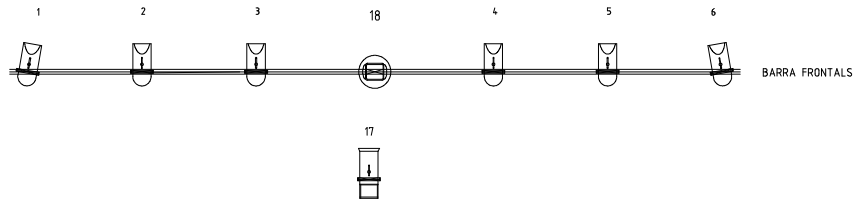
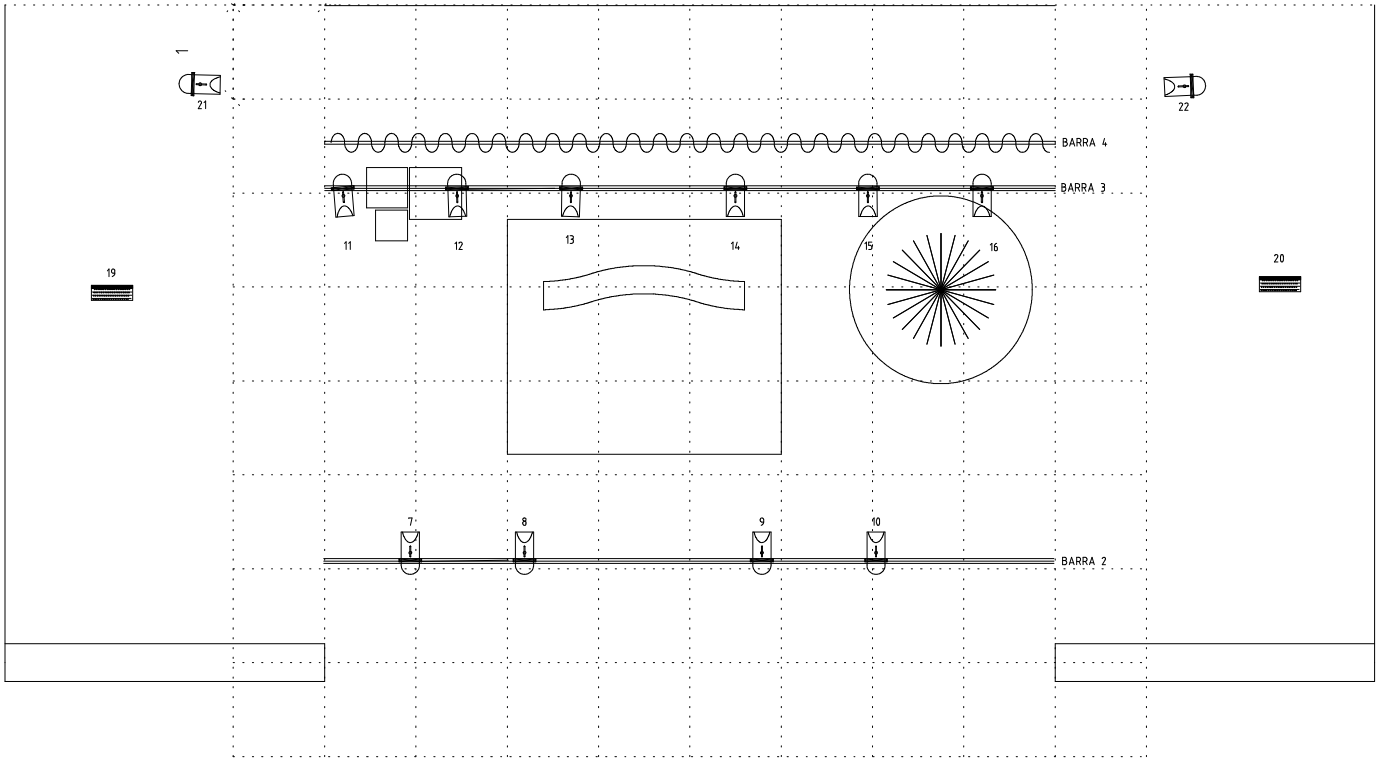

**PLÀNOL DE LLUMS:**



Tequatre	
Casa de nines	
Jordi Rodeja	22 març 2024

Tequatre			
Casa de nines			
1 - CAIXES			
2 - CATIFA DRETA			
3 - PICAT DAVANT CATIFA			
4 - PICAT DAVANT CATIFA			
5 - CATIFA ESQUERRA			
6 - ARBRE			
7 A 10 - CENTALS CATIFA			
11 A 16 - CONTRÉS		18 X PC 1 KW	
21-22 CORTINA (UBICATS A TERRA)			
17 - PASSADÍS CENTRAL DESDE DARRERA		RETALL 1 KW	
18 - POSICIÓ 1 - ARBRE		CAP MÒBIL ACME M550A	
- POSICIÓ 2 - CENTRE CATIFA		MODE 16 ch	
- POSICIÓ 3 - DAVANT CATIFA			
19 - 20 LLUM GUÀRDIA		CAMEO THUNDER WASH 100 RGB MODE 6ch	

Número de la anotación: 28081, Fecha de entrada: 28/08/2024 14:13:00, Núm. expediente: 2024/8565, Codi Classificació: Z020100, Any expedient: 2024

DIPUTACIÓ DE GIRONA - Fitxa  
 1-2019-015907-1  
 Codi per a validació: ZZNQH-33WP6-QPMGO  
 Verificació: <http://www.ddgi.cat/verificador>  
 Aquesta és una còpia impresa del document electrònic referenciat: 3/3.

